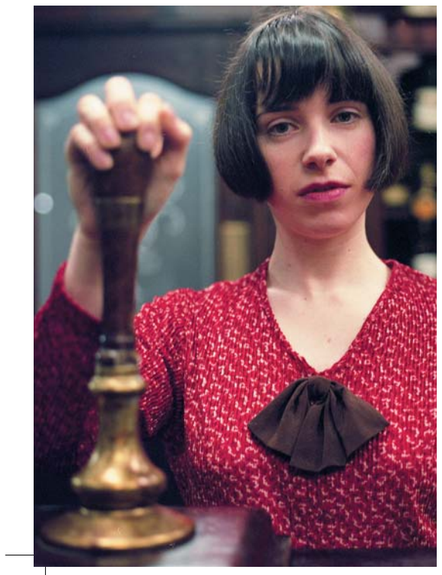

BBC FILM SIMON CURTIS DVACET TISÍC ULIC POD NEBEM 72

DVACET TISÍC ULIC POD NEBEM

Patrick Hamilton napsal příběh bolestného hledání lásky ze tří různých pohledů. Barman Bob touží po chudé prostitutce Jenny. Bobova kolegyně Ella je rozpolcena mezi sympatiemi ke staršímu bohatému muži a tajnou touhou po svém barmanském partákovi. Jejích osudy, ovlivňované nemilosrdnou společností, jež trestá všechny odchylky, se rozvíjejí pod emocionálním drobnohledem do strhující hloubky. Tři životy – tři různé osudy, které dospějí ke svému bolestnému naplnění...

"TWENTY THOUSAND STREETS UNDER THE SKY" BRYAN DICK SALLY HAWKINS ZOË TAPPER KELLE SHIRLEY PHIL DAVIS VEDOUCÍ VÝROBY RICHARD FELL GARETH NEAME PRODUKCE KATE HARWOOD PODLE KNIHY PATRICKA HAMILTONA ADAPTACE KEVIN ELYOT REŽIE SIMON CURTIS

BBC

© 2005 BBC Worldwide Ltd. Distributed under licence by 2 entertain Video Ltd. Všechna práva vyhrazena.
© BBC and the BBC logos are trademarks of the British Broadcasting Corporation and are used under licence. BBC logo © BBC 1996.
All Rights Reserved. MCPS. © 2009 Hollywood Classic Entertainment. Všechna práva vyhrazena.

JAZYK	ČESKÝ	ANGLICKÝ	DÉLKA
DOLBY DIGITAL	5.1	5.1	150 MIN.
TITULKY	české		DVD 9

15

DOLBY AND THE ◻◻ ARE TRADEMARKS OF DOLBY LABORATORIES LICENSED UNDER LICENSE. COPYWRITE NOMO COMPATIBLE

UPOZORNĚNÍ: LICENCE PRO FILM NA TOMTO DVD VYHOVUJE JENO PRODAJNÍ PŮJČE PRO DOMÁCÍ POUŽITÍ. VEŘEJNÁ DALŠÍ PŮJČKA JENO VYHRAZENA. ZAKÁZÁNO NEOPRÁVNĚNÉ UŽITÍ TOHOTO DVD MIMO PROSTOR, PŮSOBNAŘNAM, PŘÍJEMNÉ NEBO ZAHRNOUTÍ SOUBOR OBEJDOUCÍ, JINO VEŘEJNÉ PŘEHRÁVÁNÍ A VYSÍLÁNÍ. AŤ JE ZAZNAMENÁ NEBYPŘEDAVÁNÍ POUŽITÍ TOHOTO POUŽÍVÁNÍ MOŽE BÝT PŘEDMĚTEM OBJAMNÝMPŘÁVÁNÍ CESTOU MIMO TESTŮ STRANY.

WIDESCREEN VERSION 16:9 DVD VIDEO 2 enter2ain

COPYWRITE PROTECTED 2 PAL

HOLLYWOOD CLASSIC ENTERTAINMENT

8 859405 455290 09011

DISTRIBUCE V ČR: HOLLYWOOD C.E.S. R.O., POSHLAVOU 8, 147 00, PRAHA 4, www.hce.cz, hce@hce.cz, +420 244 464 135
DISTRIBUCE V SR: HOLLYWOOD C.E.S. S.R.O., GARIBARSKA 905, 031 01, LIPTOVSKÝ MIKULÁŠ, www.hce.sk, demar@demar.sk, +421 44 55 22 499

Simon Curtis

(nar. 11. 4. 1960, Londýn, Velká Británie)

Patří k uznávaným tvůrcům televize BBC. Z jeho dílny vyšla celá řada seriálů, které byly mnohokrát oceněny a některé jsou známé i u nás. Začínal jako režisér a producent televizních snímků jako například OLD TIMES (1991) nebo NONA (1991). Velmi brzy byl nominován na cenu BAFTA za THE TRIALS OF OZ (1991). Další nominaci za nejlepší drama získal snímkem A DOLL'S HOUSE (1992). Úspěchu dosáhl také v oblasti dětské tvorby s filmem PRIDE (2004), který byl nominován na cenu Emmy. Velkého ohlasu dosáhl také na poli seriálů, například režií CRANFORDU (2007–2009) nebo produkcí minisérie ELIZABETH I. (2005) či FIVE DAYS (2007).

Ocenění filmu:

NOMINACE NA TV CENU BAFTA
NEJLEPŠÍ KAMERA – John Daly

OCENĚNÍ REŽISÉRA 2005:
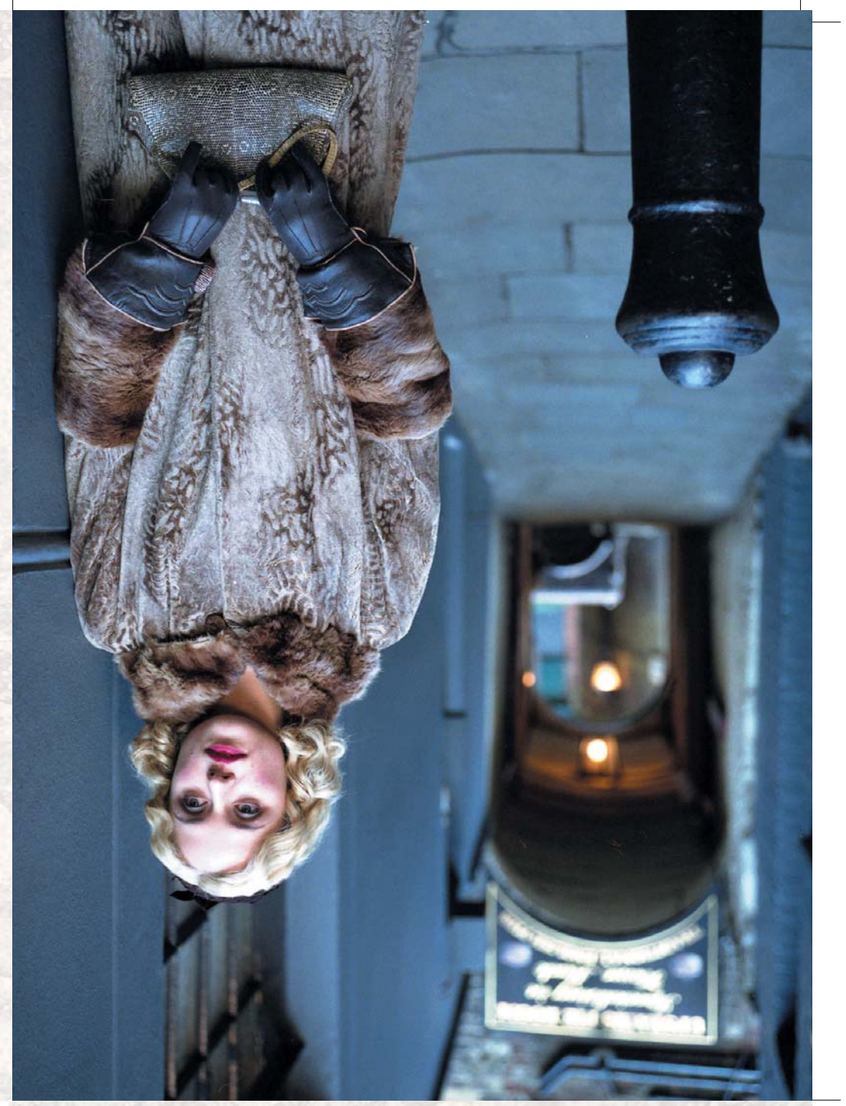
1992 – NOMINACE NA TV CENU BAFTA
THE TRIALS OF OZ
Nejlepší drama
1993 – NOMINACE NA TV CENU BAFTA
A DOLL'S HOUSE
Nejlepší drama
2005 – NOMINACE NA CENU EMMY
PRIDE
Vynikající dětský program
2008 – NOMINACE NA TV CENU BAFTA
FIVE DAYS
Nejlepší dramatický seriál
2008 – NOMINACE NA TV CENU BAFTA
CRANFORD
Nejlepší dramatický seriál